

İLAN ASMA TUTANAĞI

Manisa ili Şehzadeler İlçesi, Kuşlubahçe Mahallesi 4058 ada 1_2_3_4 ve 5 nolu parsellerde 3194 sayılı İmar Kanununun 18. Maddesine göre İmar Uygulaması Belediye Encümenimizin 16.10.2024 tarih ve 380 sayılı kararı ile kabul edilmiş 24.10.2024 ile 22.11.2024 tarihleri arasında 1(bir)ay süreyle ilan panomuza asılarak ilan edilmiştir.

Veli TÜRETKEN
Harita Teknikeri

Halil SENTÜRK
Harita Mühendisi

Turgay ÇETİN
Plan ve Proje Müdür V.



ŞEHZADELER
BELEDİYESİ

KARAR NO:

380

KARAR TARİHİ:

16/10/2024

KONUSU

T.C.
MANİSA İLİ
ŞEHZADELER BELEDİYESİ
ENCÜMEN KARARI

DÜZENLEME SINIRININ KABULÜ VE İMAR
UYGULAMASININ ONAYLANMASI

Belediyemiz Encümeni, 5393 sayılı Belediye Kanunu'nun Encümen toplantısı başlıklı 35. maddesi gereğince Belediye Başkanı'nın çağrısı üzerine 16.10.2024 Çarşamba günü saat 12.00' de Belediye Başkanı Gülşah DURBAY Başkanlığında Encümen Salonunda toplandı.

Plan ve Proje Müdürlüğü'nün 16.10.2024 tarih ve 51482 sayılı yazısı ve ekli belgelerin incelenmesi sonunda;

Manisa İli, Şehzadeler İlçesi, Kuşlubahçe Mahallesinde 4058 ada 1_2_3_4 ve 5 no lu parsellerde İmar Planına göre 3194 Sayılı İmar Kanunu'nun 18. Maddesi ve Arazi ve Arsa Düzenlemeleri Hakkında Yönetmeliğin 17' inci maddesinin (d) bendine göre İmar Uygulaması yapılacağı,

Arazi ve Arsa Düzenlemeleri Hakkında Yönetmeliğin 17' inci maddesinin (d) bendine "Düzenleme sahasında kalan hisseli arazi ve arsalar, hisse sahiplerinin muvafakatı halinde veya ilgili idarece arazideki fiili kullanım durumunun tespit edilmesi halinde muvafakat aranmaksızın; imar planında aksine bir hüküm yoksa imar mevzuatında belirtilen asgari parsel büyüklüğünü sağlamak kaydıyla müstakil hale getirilebilir. İlgili idarece fiili durumun oluştuğuna dair mahallinde yapılan tespit, özel parselasyon krokileri, emlak vergisi kayıtları, belediyesince hazırlanmış çap ve benzeri diğer belgelerin değerlendirilmesiyle hazırlanan ve imza altına alınan tutanak belediyesinde belediye başkanınca, diğer yerlerde ilgili birim amirince onaylanır. Bu durumun belediye encümen kararı, il idare kurulu kararı veya ilgili idare onayında belirtilmesi durumunda, müstakil parseller oluşturulabilir." denilmektedir.

Dolayısıyla Kuşlubahçe Mahallesi 4058 ada 1_2_3_4 ve 5 nolu parsellerde yapılan 3194 Sayılı İmar Kanunu'nun 18. Maddesi ve Arazi ve Arsa Düzenlemeleri Hakkında Yönetmeliğin 17' inci maddesinin (d) bendi gereği Düzenleme Sınırının geçirilmesi ve İmar Uygulaması Plan ve Proje Müdürlüğünce uygun olup, gereğince onaylanmasına, Konuyla ilgili Büyükşehir Belediye encümeninden uygun görüş alınmasına müteakip 1 (Bir) ay süre ile askıya çıkarılmasına ve askı süresi sonunda tescil işleminin yapılması isteği anlaşıldı.

Yapılan değerlendirme neticesinde; Manisa İli, Şehzadeler İlçesi, Kuşlubahçe Mahallesinde 4058 ada 1_2_3_4 ve 5 no lu parsellerde İmar Planına göre 3194 Sayılı İmar Kanunu'nun 18. Maddesi ve Arazi ve Arsa Düzenlemeleri Hakkında Yönetmeliğin 17' inci maddesinin (d) bendine göre İmar Uygulaması yapılacağından,

Manisa İli, Şehzadeler İlçesi, Kuşlubahçe Mahallesi 4058 ada 1_2_3_4 ve 5 nolu parsellerde yapılan 3194 Sayılı İmar Kanunu'nun 18. Maddesi ve Arazi ve Arsa Düzenlemeleri Hakkında Yönetmeliğin 17' inci maddesinin (d) bendi gereği Düzenleme Sınırının geçirilmesine ve İmar Uygulaması Plan ve Proje Müdürlüğümüzce uygun olduğu görüldüğünden, onaylanmasına, Konuyla ilgili Manisa Büyükşehir Belediye encümeninden uygun görüş alınmasına müteakip 1 (Bir) ay süre ile askıya çıkarılmasına ve askı süresi sonunda tescil işleminin yapılmasına, gereğinin dairesince yerine getirilmesine, OYBİRLİĞİ ile karar verildi.

Dağıtım: Plan ve Proje Md.



Gülşah DURBAY
Belediye Başkanı

Onur CEYLAN
Encümen Üyesi

Halil KIRBAŞ
Encümen Üyesi

Elif Sümeyye DUYGULU
Encümen Üyesi

Samet CANİK
Encümen Üyesi

Abdullah DOĞANAY
Encümen Üyesi

Özge İLDEM
Encümen Üyesi



T.C.
MANİSA BÜYÜKŞEHİR BELEDİYE BAŞKANLIĞI
ENCÜMEN KARARI

Karar No: 2024/1878
Karar Tarihi: 16/10/2024

Dairesi: İmar ve Şehircilik Dairesi Başkanlığı
Konu: İmar Uygulaması

Özet: Şehzadeler İlçesi, Kuşlubahçe Mahallesi 3194 sayılı İmar Kanunu'nun 18'inci maddesine göre imar uygulaması.

Teklif:

İmar ve Şehircilik Dairesi Başkanlığı'nın 16.10.2024 tarihli teklifinde; "Manisa İli, Şehzadeler İlçesi, Kuşlubahçe Mahallesi, 4058 Ada, 1, 2, 3, 4 ve 5 nolu parselleri kapsayan alanda 3194 sayılı İmar Kanununun 18'inci maddesi ile Arazi ve Arsa Düzenlemeleri Hakkında Yönetmeliğin 17'nci maddesinin (d) bendine göre imar uygulaması yapılmıştır.

3194 sayılı İmar Kanununun 18'inci maddesine göre yapılan İmar Uygulaması işi Şehzadeler Belediye Encümeninin 16.10.2024 tarih ve 2024/380 sayılı kararı ile kabul edilmiş olup, 5216 sayılı Büyükşehir Kanununun 7/1b maddesi uyarınca onaylanması talep edilmektedir.

Söz konusu parsellerde 3194 sayılı İmar Kanununun 18'inci maddesi, Arazi ve Arsa Düzenlemeleri Hakkında Yönetmeliğin 17'nci maddesinin (d) bendine göre "Düzenleme sahasında kalan hisseli arazi ve arsalar, hisse sahiplerinin muvafakatı halinde veya ilgili idarece arazideki fiili kullanım durumunun tespit edilmesi halinde muvafakat aranmaksızın; imar planında aksine bir hüküm yoksa imar mevzuatında belirtilen asgari parsel büyüklüğünü sağlamak kaydıyla müstakil hale getirilebilir. İlgili idarece fiili kullanım olduğuna dair mahalde yapılan tespit, özel parselasyon krokileri, emlak vergi kayıtları, belediyesince hazırlanmış çap ve benzeri diğer belegelerin değerlendirilmesi ile hazırlanan ve imza altına alınan tutanak belediyesinde belediye başkanınca, diğer yerlerde ilgili birim amirince onaylanır. Bu durumun belediye encümen kararı, il idare kurulu kararı veya ilgili idarece onayında belirtilmesi durumunda müstakil parsel oluşturulabilir." fiili kullanım durumu dikkate alınarak hisse çözümleri yapılmıştır ve ilgili uygulama yönetmeliğine göre düzenlenen Şehzadeler Belediye Encümeninin 16.10.2024 tarih ve 2024/380 sayılı düzenleme sınırı kararı ile kabul edilen imar uygulamasının, 5216 sayılı kanununun 7/1b maddelerine istinaden encümenimizce değerlendirilmesi hususunda olurlarınıza arz ederim." denilmektedir.

Karar:

Şehzadeler İlçesi, Kuşlubahçe Mahallesi, 4058 Ada, 1, 2, 3, 4 ve 5 nolu parselleri kapsayan alanda 3194 sayılı İmar Kanunu'nun 18'inci maddesi ile Arazi ve Arsa Düzenlemeleri Hakkında Yönetmeliğin 17'nci maddesinin (d) bendine göre düzenlenen ve Şehzadeler Belediye Encümeninin 16.10.2024 tarih ve 2024/380 sayılı düzenleme sınırı kararı ile kabul edilen imar uygulamasının 5216 sayılı Kanunu'nun 7/1b maddelerine istinaden kabulüne, gerekli işlemlerin dairesince yerine getirilmesine oy birliği ile karar verildi.

DAĞITIM: İmar ve Şehircilik Dairesi Başkanlığı

Ferdi ZEYREK
Belediye Başkanı

Burak DESTE
Genel Sekreter

Lütfi AKDAG
ÜYE

Serdar SİDAR
M.H.D.B.

Hakan ŞİMŞEK
ÜYE

Adem Durukan DURU
İ.Ş.D.B.V.

Ahmet Anıl CEYLAN
ÜYE

Mehmet KARA
E.V.İ.D.B.

Faruk ÖSTLÜER
ÜYE



Öğuzhan DOĞAN
Harita Sube Müdürü V.

Yılmaz KAYA
ÜYE

Toplam Tahsis	=	19983.43
Toplam İmar Ada Alanı	=	19983.43
Toplam Ortak Katılım Alanı	=	0.00
Toplam Düzenlemeye Giren (Dopal)	=	19983.43
Toplam Düzenlemeye Giren (Dopalma)	=	0.00
Toplam Kamulaştırılan Alan	=	0.00
Toplam Bağışlanan Alan	=	0.00
Toplam Kadastro Parsel Alanı	=	19983.43
Toplam Pay	=	19983.43
Ortak Katılım Oranı = 0.0000000		
Düzenleme Ortaklık Payı Oranı (DOPO) = 0.0000000		
DOPO(OKO ile birlikte) = 0.0000000		
Düzenleme Ortaklık Payı Hesabı		
Kamuya Ayrılan Alan	=	19983.43 - 19983.43 = 0.00
Düzenleme Ortaklık Payı	=	0.00 / 19983.43 = 0.0000000

Veli TÜRETKEN
Harita Teknikeri

Serhan AYDIN
Harita Teknikeri



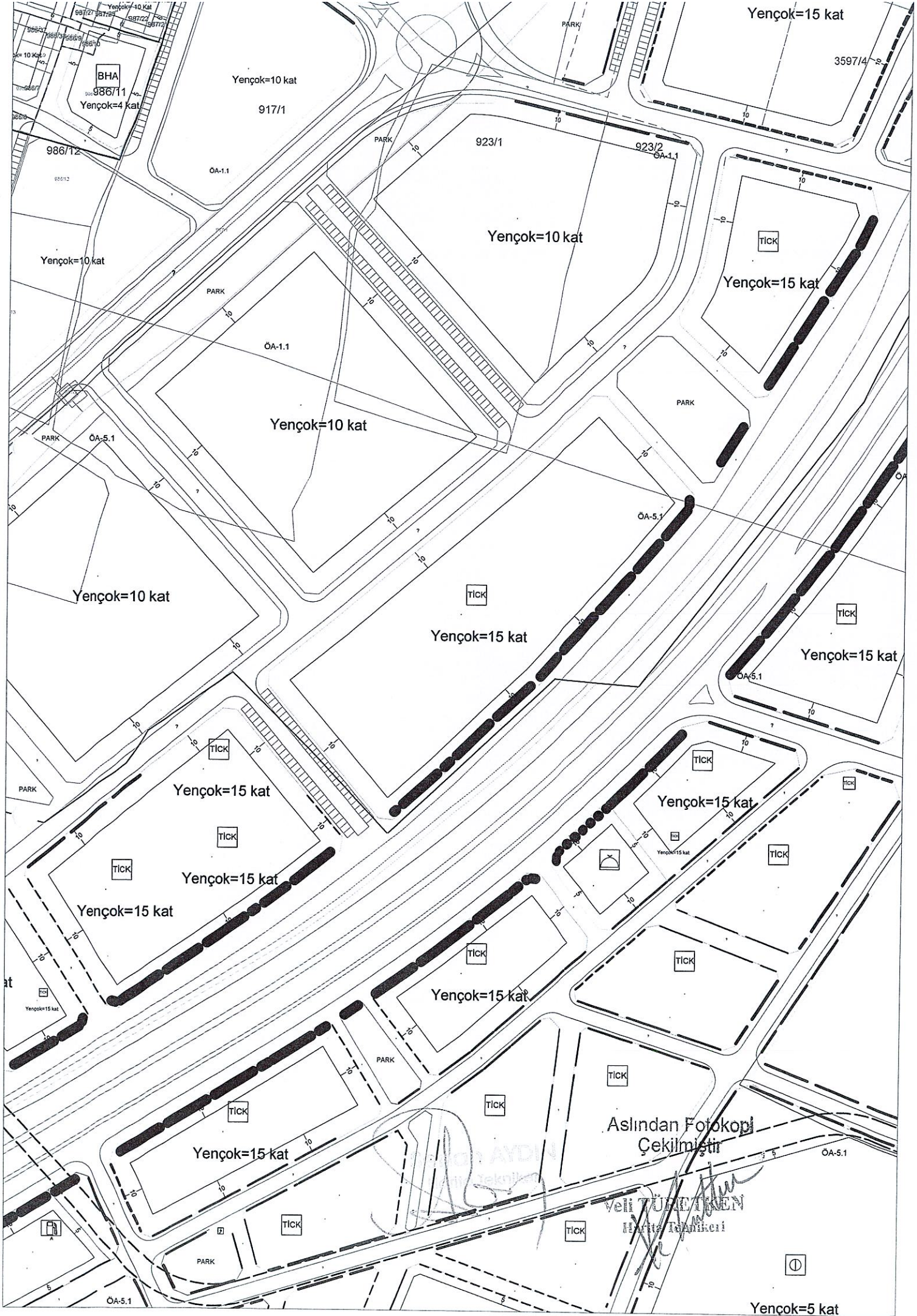

BHA
986/11
Yençok=4 kat

Yençok=10 kat

917/1

OA-1.1

923/1

923/2

OA-1.1

Yençok=10 kat

TICK

Yençok=15 kat

Yençok=10 kat

PARK

OA-1.1

Yençok=10 kat

PARK

OA-5.1

OA-5.1

Yençok=10 kat

TICK

Yençok=15 kat

TICK

Yençok=15 kat

OA-5.1

Yençok=15 kat

TICK

Yençok=15 kat

TICK

Yençok=15 kat

Yençok=15 kat

TICK

Yençok=15 kat

TICK

Yençok=15 kat

TICK

TICK

Yençok=15 kat

TICK

TICK

Aslından Fotokopi
Çekilmiştir

VELİ TÜRETKEN
Mühür İmzası

OA-5.1

⓪

Yençok=5 kat

4058 ADA PARSELASYON PLANI

İLİ	MANİSA
İLÇESİ	ŞEHZADELER
MAH. / KÖY	KUŞLUBAĞÇE
PAFTA NO	K18C-14-B-4-C
ADA / PARSEL NO	4058/6-7-8-9-10

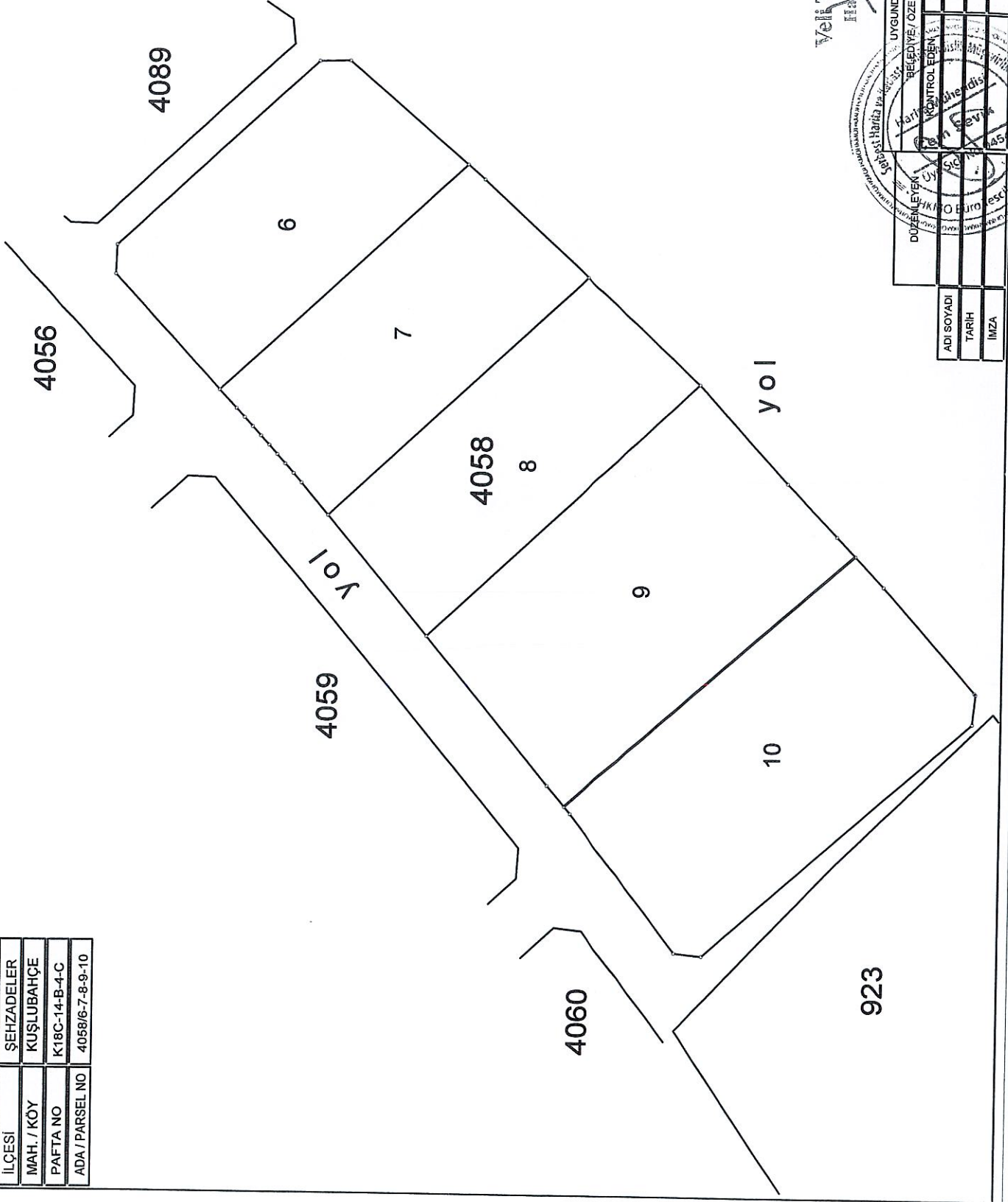

VEHİTÜP TİCARET VE SANAYİ MEKANI

Harika Harika

UYGUNDUR

BELEDİYE/ÖZEL İDARE

KONTROL EDEN

ONAYLAYAN

KADASTRO MÜDÜRLÜĞÜ

KONTROL EDEN

ADI SOYADI

TARİH

İMZA

923

KUŞLUBAÇE MAHALLESİ 4058 ADA 1-2-3-4-5 PARSEL
DÜZENLEME PROJE UYGULAMA SINIRI KROKİSİ

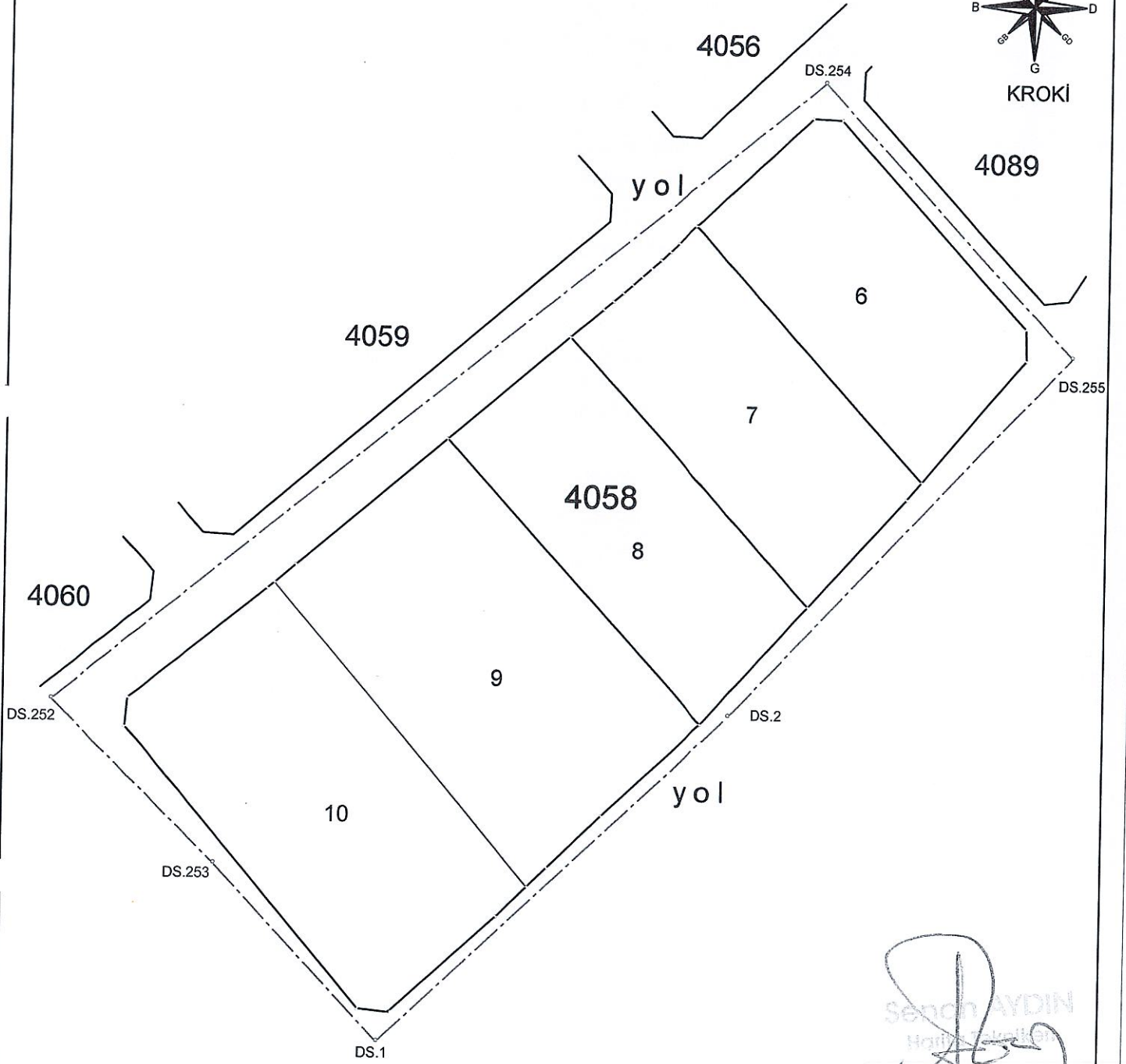

DÜZENLEME SINIRI KOORDİNE ÖZET ÇİZELGESİ

Nokta No	Y	X
DS.1	537746.37	4276956.70
DS.2	537830.06	4277034.93
DS.252	537666.99	4277036.75
DS.253	537706.61	4276998.22
DS.254	537851.23	4277185.71
DS.255	537911.74	4277121.42

Veli TÜRETTEN
Harita Teknikeri

DÜZENLEYEN	UYGUNDUR	
	BELEDİYE/ÖZEL İDARESİ/PROJE İDARESİ	
ADI SOYADI	KONTROL EDEN	ONAYLAYAN
TARİH		
İMZA		

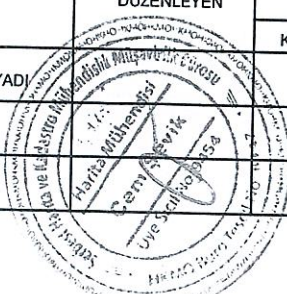

4058 ADA RÖLEVE ÖLÇÜ KR KİSİ

İLİ	MANİSA
İLÇESİ	ŞEHZADELER
MAH. / KÖY	KUŞLUBAĞÇE
PAFTA NO	K18C-14-B-4-C
ADA / PARSEL NO	4058/6-7-8-9-10

Nokta No	Y	X
4058/1	537648.18	4277176.99
4058/2	537653.23	4277176.73
4058/3	537660.47	4277127.91
4058/4	537675.84	4277120.42
4058/5	537872.35	4277091.10
4058/6	537846.84	4277090.98
4058/7	537823.15	4277092.95
4058/8	537799.41	4277094.10
4058/9	537774.60	4276986.38
4058/10	537749.41	4276983.68
4058/11	537741.79	4276984.08
4058/12	537684.95	4277037.00
4058/13	537685.60	4277063.47
4058/14	537725.44	4277069.20
4058/15	537761.15	4277099.56
4058/16	537797.99	4277124.26
4058/17	537800.27	4277132.83
4058/18	537802.55	4277134.80
4058/19	537804.81	4277136.78
4058/20	537807.06	4277138.77
4058/21	537809.29	4277140.78
4058/22	537811.52	4277142.80
4058/23	537813.73	4277144.83
4058/24	537815.94	4277146.87
4058/25	537820.37	4277151.02
4058/26	537720.42	4277064.93
4058/27	537781.92	4276993.50

Nokta No	Y	X
B112	537663.61	4277010.35
B113	537688.39	4277009.88
B114	537703.18	4277009.70
B115	537703.05	4277008.47
B116	537706.74	4277008.27
B117	537705.89	4277001.32
B118	537701.98	4277001.33
B119	537697.76	4277001.66
B120	537771.45	4277082.44
B121	537779.22	4277081.17
B122	537780.20	4277085.92
B123	537785.78	4277084.65
B124	537782.01	4277073.32
B125	537779.24	4277073.25
B126	537770.37	4277074.61
B127	537712.19	4277026.26
B128	537811.38	4277019.36
B129	537805.76	4277019.69
B130	537807.83	4277037.84
B131	537814.08	4277038.37
B132	537814.01	4277038.95
B133	537823.93	4277038.52
B134	537823.19	4277039.51
B135	537819.43	4277039.96
B136	537814.30	4277030.34
B137	537810.00	4277026.56
B138	537809.45	4277047.55
B139	537824.97	4277039.68
B140	537824.40	4277039.68
B141	537806.66	4277040.84

DETAY KOORDİNAT LİSTESİ

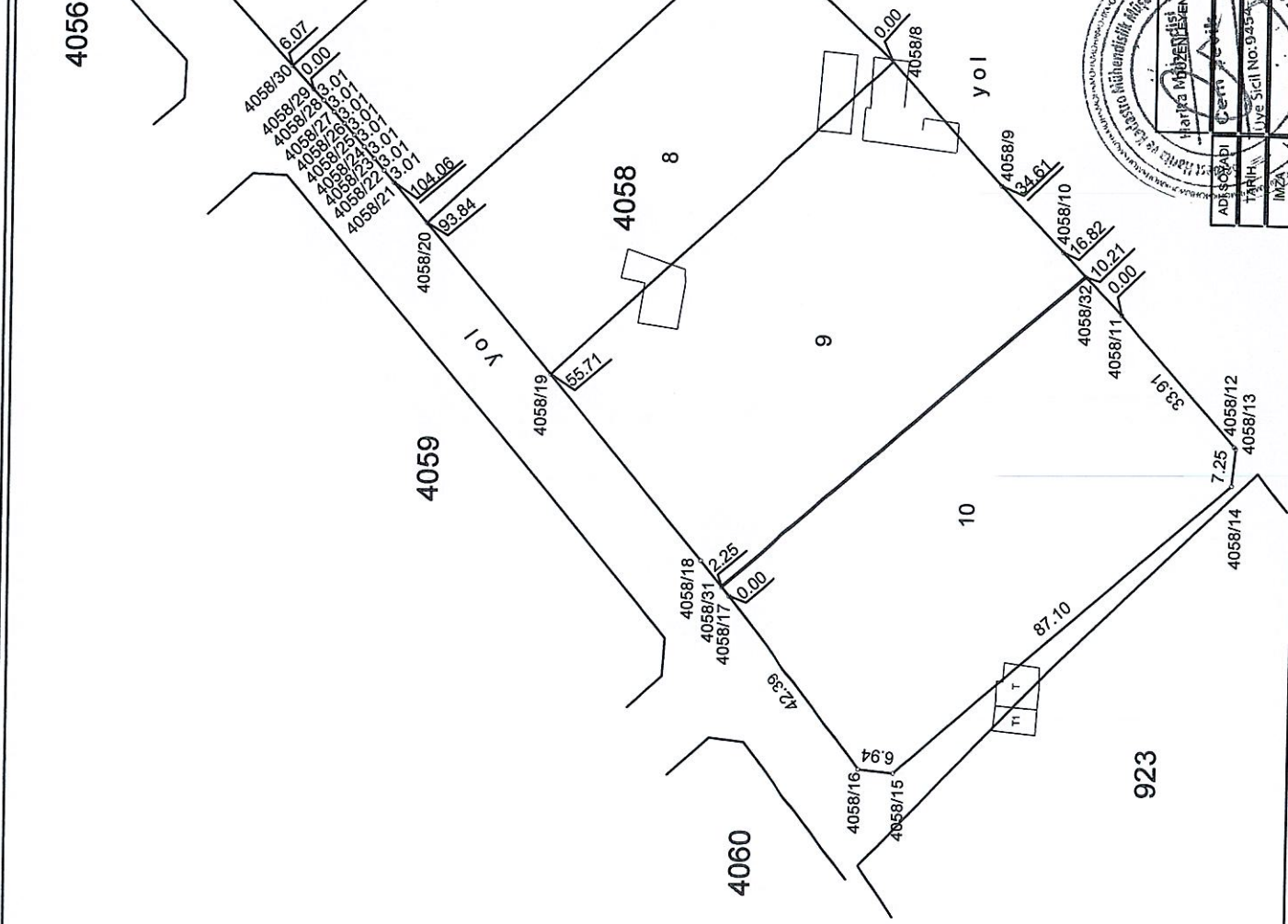

Harita Mühendisliği Mühürü

Harita Mühendisi

Adı Soyadı: Çetin Çelik

Tarih: 09.05.2024

İmza: Çetin Çelik

Uygun Durum: BELEDİYE / ÖZEL İDARE

KONTROL EDEN: ONAYLAYAN

KADASTRO MÜDÜRLÜĞÜ

KONTROL EDEN

KADASTRAL PARSEL ÖLÇÜ ÇİZİMİ

İLİ	MANİSA		
İLÇESİ	ŞEHZADELER		
MAH. / KÖY	KUŞLUBAĞÇE		
PAFTA NO	K18C-14-B-4-C		
ADA / PARSEL NO	4058/1-2-3-4-5		
Nokta No	Y	X	
4058/1	537848.18	4277176.99	
4058/2	537865.23	4277176.73	
4058/3	537900.47	4277127.91	
4058/4	537900.64	4277120.42	
4058/5	537875.89	4277091.10	
4058/6	537872.35	4277086.90	
4058/7	537848.84	4277060.98	
4058/8	537823.15	4277032.65	
4058/9	537799.41	4277010.51	
4058/10	537786.66	4276998.10	
4058/11	537774.80	4276986.38	
4058/12	537749.00	4276963.68	
4058/13	537749.00	4276963.36	
4058/14	537741.79	4276964.08	
4058/15	537684.95	4277030.09	
4058/16	537685.00	4277037.00	
4058/17	537718.71	4277083.47	
4058/18	537725.44	4277069.20	
4058/19	537761.15	4277099.56	
4058/20	537790.20	4277124.26	
4058/21	537797.99	4277130.88	
4058/22	537800.27	4277132.83	
4058/23	537802.55	4277134.80	
4058/24	537804.81	4277136.78	
4058/25	537807.06	4277138.77	
4058/26	537809.29	4277140.78	
4058/27	537811.52	4277142.80	
4058/28	537813.73	4277144.83	
4058/29	537815.94	4277146.87	
4058/30	537820.37	4277151.02	

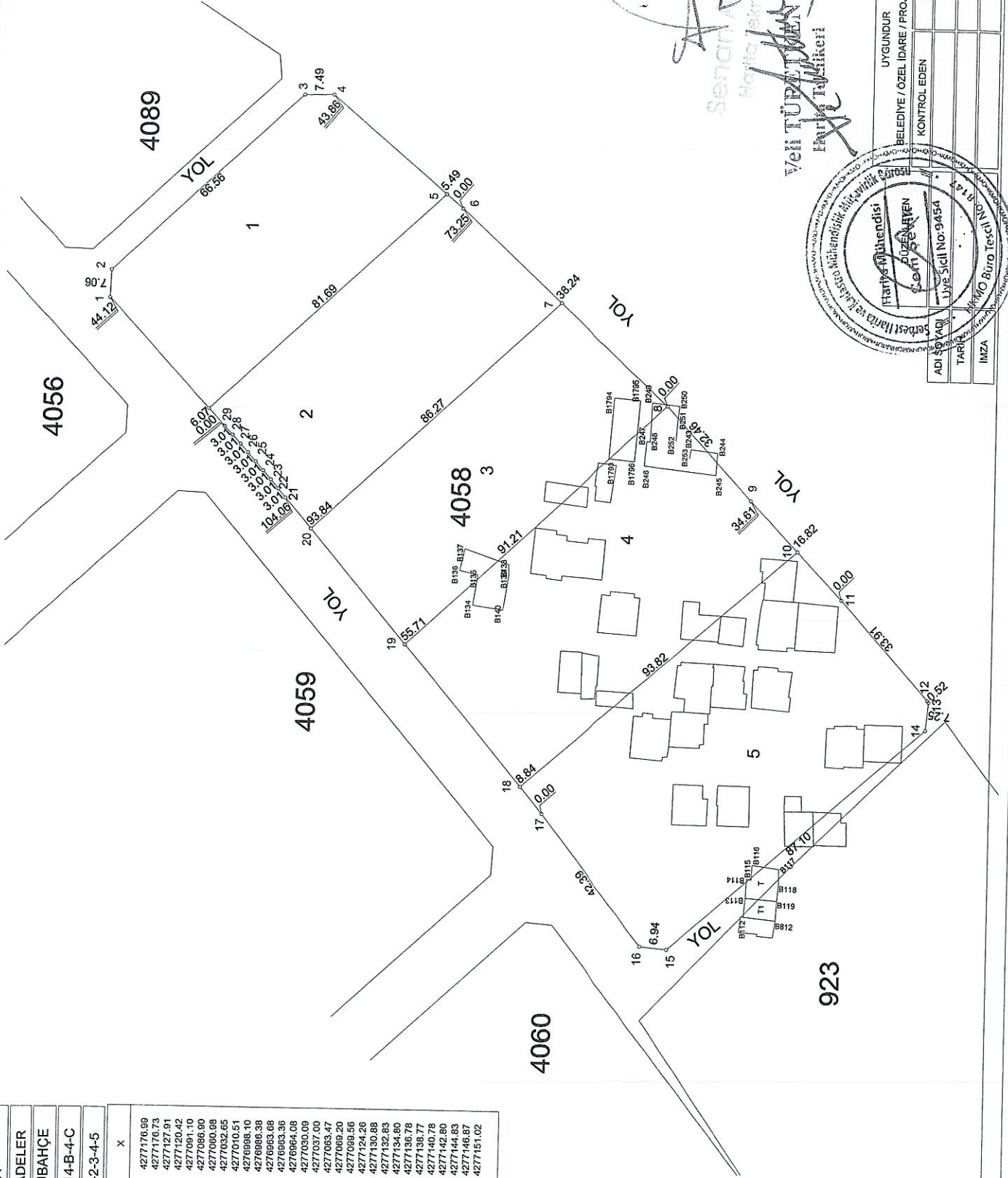

SEYHAN MÜHÜRÜ
Mühür
Veli TÜRKER
Farklı Tarihçii

UYGUNDUR
BELEDİYE / ÖZEL İDARE / PROJE İDARESİ
KONTROL EDEN
ONAYLAYAN

ADI SOYADI
TARİHİ
İMZA

Harita Mühendisi
DUZENLİYEN
L. ÖZGEN
Lysye Sicil No: 9454
Mühür Büro Tescil No: 1333
Mühür No: 1333

İLİ : Manisa
İLÇESİ : Şehzadeler
KÖYÜ/MAHALLESİ: Kuşlubahçe
T.C. ŞEHZADELER BELEDİYESİ

SAYFA NO:1

NOLU UYGULAMASAHASI

ÖZET CETVELİ

K A D A S T R O									İ M A R	
Ada/Par	Alan	Kamu.	Y.Terk	D.Girmeyen	Dopal	Dopalma	Dop	İ.Tahsis	AdaNo	Alan
4058/1	3381.00	-	-	-	3381.00	-	-	3381.00	4058	19983.43
4058/2	3381.01	-	-	-	1197.95	-	-	1197.95		
		-	-	-	2183.06	-	-	2183.06		
4058/3	3381.01	-	-	-	3327.11	-	-	3327.11		
		-	-	-	53.90	-	-	53.90		
4058/4	4483.96	-	-	-	4483.96	-	-	4483.96		
4058/5	5356.45	-	-	-	2.81	-	-	2.81		
		-	-	-	58.53	-	-	58.53		
		-	-	-	131.69	-	-	131.69		
		-	-	-	520.40	-	-	520.40		
		-	-	-	520.40	-	-	520.40		
		-	-	-	58.53	-	-	58.53		
		-	-	-	58.53	-	-	58.53		
		-	-	-	97.55	-	-	97.55		
		-	-	-	58.53	-	-	58.53		
		-	-	-	598.53	-	-	598.53		
		-	-	-	123.35	-	-	123.35		
		-	-	-	117.05	-	-	117.05		
		-	-	-	58.52	-	-	58.52		
		-	-	-	117.05	-	-	117.05		
		-	-	-	146.31	-	-	146.31		
		-	-	-	18.74	-	-	18.74		
		-	-	-	28.46	-	-	28.46		
		-	-	-	117.05	-	-	117.05		
		-	-	-	58.53	-	-	58.53		
		-	-	-	58.53	-	-	58.53		
		-	-	-	58.53	-	-	58.53		
		-	-	-	95.10	-	-	95.10		
		-	-	-	58.53	-	-	58.53		
		-	-	-	58.53	-	-	58.53		
		-	-	-	58.53	-	-	58.53		
		-	-	-	67.31	-	-	67.31		
		-	-	-	58.53	-	-	58.53		
		-	-	-	58.53	-	-	58.53		
		-	-	-	99.99	-	-	99.99		
		-	-	-	58.53	-	-	58.53		
		-	-	-	58.52	-	-	58.52		
		-	-	-	87.78	-	-	87.78		
		-	-	-	58.52	-	-	58.52		
		-	-	-	55.59	-	-	55.59		
		-	-	-	97.54	-	-	97.54		
		-	-	-	234.10	-	-	234.10		
		-	-	-	341.40	-	-	341.40		
		-	-	-	299.46	-	-	299.46		
		-	-	-	58.52	-	-	58.52		
		-	-	-	268.24	-	-	268.24		
		-	-	-	58.52	-	-	58.52		
		-	-	-	29.26	-	-	29.26		
		-	-	-	29.27	-	-	29.27		

K A D A S T R O T O P L A M L A R I

Toplam Pay	Toplam Alan	Top Kamu	Toplam Y.Terk	Toplam D.Girmeyen	Toplam Dopal	Top. Düz. Dopalma	Giren Dop	Toplam Tahsis	Toplam Alan
19983.43	19983.43	0.00	0.00	0.00	19983.43	-	0.00	19983.43	19983.43

Düzenleme Ortaklık Payı Hesabı

Kamuya Ayrılan Alan= 19983.43 - 19983.43 = 0.00

Düzenleme Ortaklık Payı = 0.00 / 19983.43 = 0.0000000

Veli TÜRETTEN
Harita Teknikeri

Şenol AYDIN
Harita Teknikeri



4058 NUMARALADADAĞITIM CETVELİ

KADS. ADA	4058	4058	4058	4058	4058																	
KADS. PAR	1	2	3	4	5																	
İ.Parseli																					ALAN	
6	3381.00																				3381.00	
7		3381.01																			3381.01	
8			3381.01																		3381.01	
9				4483.96	620.08																5104.04	
10					4736.37																4736.37	
ALAN	3381.00	3381.01	3381.01	4483.96	5356.45																19983.43	
DiğADALAR																						
İ.TAHSİS	3381.00	3381.01	3381.01	4483.96	5356.45																19983.43	
KAMULAŞ.	-	-	-	-	-																	
DOP																						
DGİREN	3381.00	3381.01	3381.01	4483.96	5356.45																19983.43	
DGİRMEYEN	-	-	-	-	-																	
TAPUALANI	3381.00	3381.01	3381.01	4483.96	5356.45																19983.43	
Cetveli Tanzim Eden			Cetveli Kontrol Eden			Cetveli Tasdik Eden																
İsim	Tarih	İmza	İsim	Tarih	İmza	İsim	Tarih	İmza														
	İmar Tatbikat Planı Tasdiki		Parselasyon Haritasının Tasdiki		İlanın Neşri		İlanın Tahtaya															
	Bel. Mec.	Bakanlık	Belediye Encümeni	Gazetesi	Gazetesi	Asılması	İndirilmesi															
Tarih																						
Sayı																						

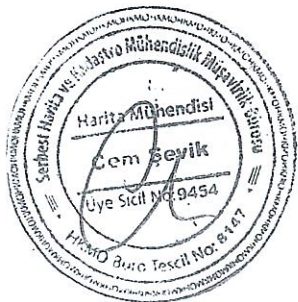

Veli TÜRETKEN
Harita Mühendisi

Senol AYDIN
Harita Mühendisi

TOPLAMLAN : 19983.43
TOPLANPAY : 19983.43
TOPLANKAMULAŞTIRMA : 0.00
TOP. DÜZENLE GİRMEYEN: 0.00
TOP. DÜZENLEMEYGİREN: 19983.43

MAL SAHİPLERİ ARAŞTIRMA
VE
ÖZET FORMU
(KADASTROPARSELİNESİRALI)

SAYFANO:1

TOPLAMADA ALANI : 19983.43
O.KATILIM ORANI : 0.0000000
D.O.PAYI ORANI : 0.0000000

K A D A S T R O								İ M A R			
SNo	Pafta	Ada/Par	Alan/Pay	Hisse	Malik/Baba Adı	Kamu	Dop/İTh	Ada/Par	Alan	Hisse	Pay
1		4058/1	3381.00 3381.00	TAM	MUKADDES SAĞLAM M.SİDDİK	-	- 3381.00	4058/6	3381.00	TAM	3381.00
2		4058/2	3381.01 1197.95	1198 3381	MUKADDES SAĞLAM M.SİDDİK	-	- 1197.95	4058/7	3381.01	119795/338101	1197.95
3		4058/2	3381.01 2183.06	2183 3381	MUKADDES SAĞLAM M.SİDDİK	-	- 2183.06	4058/7	3381.01	218306/338101	2183.06
4		4058/3	3381.01 3327.11	3327 3381	MUKADDES SAĞLAM M.SİDDİK	-	- 3327.11	4058/8	3381.01	332711/338101	3327.11
5		4058/3	3381.01 53.90	54 3381	MALİYE HAZİNESİ	-	- 53.90	4058/8	3381.01	5390/338101	53.90
6		4058/4	4483.96 4483.96	TAM	ZEYNA LOJ. YAŞ SEB.MEY.TİC.LTD	-	- 4483.96	4058/9	5104.04	448396/510404	4483.96
7		4058/5	5356.45 2.81	281 535645	İBRAHİM KANIT HASAN	-	- 2.81	4058/9	5104.04	281/510404	2.81
21		4058/5	5356.45 58.53	5853 535645	FAHRİ AYDOĞAN HAYRİ	-	- 58.53	4058/10	4736.37	5853/473637	58.53
22		4058/5	5356.45 131.69	13169 535645	ZEKERİYA KAPLANCAN MUHİTTİN	-	- 131.69	4058/10	4736.37	13169/473637	131.69
23		4058/5	5356.45 520.40	52040 535645	İSMAIL HAKKI TUŞEL ŞAKİR	-	- 520.40	4058/10	4736.37	52040/473637	520.40
24		4058/5	5356.45 520.40	52040 535645	HALİL ÜFTADE TUŞEL ŞAKİR	-	- 520.40	4058/10	4736.37	52040/473637	520.40
25		4058/5	5356.45 58.53	5853 535645	MELEK DEMİRBEK AHMET	-	- 58.53	4058/10	4736.37	5853/473637	58.53
26		4058/5	5356.45 58.53	5853 535645	RAHİMEYILMAZ ABDULLAH	-	- 58.53	4058/10	4736.37	5853/473637	58.53
27		4058/5	5356.45 97.55	9755 535645	LÜTFİ PARLAK ALİ	-	- 97.55	4058/10	4736.37	9755/473637	97.55
28		4058/5	5356.45 58.53	5853 535645	HAYRULLAH GÖBEK BİLAL	-	- 58.53	4058/10	4736.37	5853/473637	58.53
8		4058/5	5356.45 598.53	59853 535645	ÇAĞLANAZ KIZILTEPE VE İŞT. ATILLA SÜHEYLA GÜL [Vrs.] OSMAN NERMİN ERDEM [Vrs.] ÖMER NESRİN YILDIRIM [Vrs.]	-	- 598.53	4058/9	5104.04	59853/510404	598.53



VELİ TÜREKİN
Harita Teknikeri

SERDAR AYDIN
Harita Teknikeri

TOPLAMLAN : 19983.43
TOPLAMPAY : 19983.43
TOPLAMKAMULAŞTIRMA : 0.00
TOP. DÜZENLE.GİRMEYEN: 0.00
TOP. DÜZENLEMEYGİREN: 19983.43

MAL SAHİPLERİ ARAŞTIRMA
VE
ÖZET FORMU

(KADASTRÖPARSELİNESİRALI)

SAYFANO:2

TOPLAMADA ALANI : 19983.43
O.KATILIM ORANI : 0.0000000
D.O.PAYI ORANI : 0.0000000

K A D A S T R O

İ M A R

SNo	Pafta	Ada/Par	Alan/Pay	Hisse	Malik/Baba Adı	Kamu	Dop/ITh	Ada/Par	Alan	Hisse	Pay			
					ÖMER TÜLİN ALI PAŞAOĞLU[Vrs.] ÖMER NURANŞAMLIOĞLU[Vrs.] MEHMET İMREN DÖNMEZ [Vrs.] MEHMET MUSTAFA ÖNDEFDÖNMEZ [Vrs.] MEHMET HASAN BESİM DÖNMEZ [Vrs.] MEHMET İSMET GÜNCAN [Vrs.] BİLAL REMZİYEDOLU [Vrs.] BİLAL HALİL GÜNCAN [Vrs.] BİLAL RECEP KANIT [Vrs.] HÜSEYİN GALİP GÜL [Vrs.] HÜSEYİN MUSTAFA GÜL [Vrs.] HÜSEYİN ABDÜLKADİR KANIT [Vrs.] HASAN HÜLYAKANIT [Vrs.] HASAN GÜLŞENZERE [Vrs.] MEHMET BİRSEN OYER [Vrs.] MEHMET HÜSEYİN KANIT [Vrs.] MEHMET SADRİYE TUFAN [Vrs.] İBRAHİM AYŞE ALPAY [Vrs.] İBRAHİM MUSTAFA KANIT [Vrs.] İBRAHİM MELİKE KORKMAZ [Vrs.] İBRAHİM FATMAREHA AKMAN [Vrs.] MEHMET RÜŞTÜ ÖMER BİLGE [Vrs.] HALİL ZİHNİ LEMAR KANIT [Vrs.] İDRİS GÜLSEN AKBABA [Vrs.] ALİ YILMAZ KANIT [Vrs.] ALİ NURTEN KIRALOĞLU [Vrs.]									



Veli TÜREKİN
Harita Teknikeri

Şenol AYDIN
Harita Teknikeri

TOPLAMLAN : 19983.43
TOPLAMPAY : 19983.43
TOPLAMKAMULAŞTIRMA : 0.00
TOP. DÜZENLE.GİRMEYEN: 0.00
TOP. DÜZENLEMEYGİREN: 19983.43

MAL SAHİPLERİ ARAŞTIRMA
VE
ÖZET FORMU
(KADASTRO PARSELİNESİRALI)

SAYFANO:3

TOPLAMADA ALANI : 19983.43
O.KATILIM ORANI : 0.000000
D.O.PAYI ORANI : 0.000000

K A D A S T R O

I M A R

SNo	Pafta	Ada/Par	Alan/Pay	Hisse	Malik/Baba Adı	Kamu	Dop/İTh	Ada/Par	Alan	Hisse	Pay				
					ALI FÜSUN ALTAN[Vrs.] ALI NEJAT GÜREL [Vrs.] NURETTİN NIHAT GÜREL [Vrs.] NURETTİN NEDRET ÖZÇELİK[Vrs.] NURETTİN SEMRA ÜNEY[Vrs.] SÜLEYMAN SIRRI FILİZ ENDER BİLGE [Vrs.] HAYDAR BERİL KAZANÇ [Vrs.] UMİT SÜLEYMAN SIRRI BİLGE [Vrs.] UMİT CEVHERAYŞUN ARIKAN[Vrs.] MUSTAFA KEMAL AHMET NAYANSAK [Vrs.] MUSTAFA KEMAL GÜLCAN ALTINBİLEK [Vrs.] ALI GÜLSEN UZUNÇAY[Vrs.] ALI FAHRIYE ERSOY[Vrs.] ALI BEŞİR HAKKANI[Vrs.] MAHMUT SELİN HAKKANI[Vrs.] BEŞİR DİLEK ZEYNEP HAKKANİTÜR[Vrs.] BEŞİR ZİHNİ SELVİLER [Vrs.] HÜSEYİN SELMA SELVİLER [Vrs.] HAŞİM SEYLA UYDAN[Vrs.] MUSTAFA SELEN ÖZÜEKRE[Vrs.] MUSTAFA GÜLSÜM PARLAK[Vrs.] ALI										
9		4058/5	5356.45 123.35	12335 535645	EMRUHATAN VE İŞT. HÜSAMEDİN HÜSEYİNERİCİ [Vrs.] ABBAS AHMETDERİCİ [Vrs.] ABBAS AYTAÇATAN[Vrs.] HÜSAMETTİN	-	- 123.35	4058/10	4736.37	12335/473637	123.35				



Veli TÜRKÜN
Harita Teknisyeri

Senah AYDIN
Harita Teknisyeri

TOPLAMLAN : 19983.43
TOPLAMPAY : 19983.43
TOPLAMKAMULAŞTIRMA : 0.00
TOP. DÜZENLE.GİRMEYEN: 0.00
TOP. DÜZENLEMEYİBİREN: 19983.43

MAL SAHİPLERİ ARAŞTIRMA
VE
ÖZET FORMU
(KADASTROPARSELİNESIRALI)

SAYFANO:4

TOPLAMDA ALANI : 19983.43
O.KATILIM ORANI : 0.0000000
D.O.PAYI ORANI : 0.0000000

K A D A S T R O

İ M A R

SNo	Pafta	Ada/Par	Alan/Pay	Hisse	Malik/Baba Adı	Kamu	Dop/İTh	Ada/Par	Alan	Hisse	Pay
10		4058/5	5356.45 117.05	11705 535645	RAZİYE AKARVE İŞT. AHMET FATMAAKAR[Vrs.] ZEKİ UYSALAKAR[Vrs.] ZEKİ SERDARAKAR[Vrs.] ZEKİ SEMAAYTEN[Vrs.] ZEKİ	-	- 117.05	4058/10	4736.37	11705/473637	117.05
11		4058/5	5356.45 58.52	5852 535645	TUNCEGÖREVE İŞT. HAŞİM TUNAYGÖRE[Vrs.] HAŞİM TURGAYGÖRE[Vrs.] HAŞİM KADRIYE PEKKARACA [Vrs.] HAŞİM	-	- 58.52	4058/10	4736.37	5852/473637	58.52
12		4058/5	5356.45 117.05	11705 535645	NURHAYATKANVE İŞT. AHMET ANIL ALKAN[Vrs.] ERCAN BUSEALKAN[Vrs.] ERCAN SEVİM ALKAN[Vrs.] HALİM ERTANALKAN[Vrs.] EKREM ERKANALTAN[Vrs.] EKREM ÖZCANALKAN[Vrs.] EKREM HAKANALKAN[Vrs.] EKREM	-	- 117.05	4058/10	4736.37	11705/473637	117.05
13		4058/5	5356.45 146.31	14631 535645	AYŞE KARATEPEVE İŞT. ABİDİN FİLİZ YURDDAŞ[Vrs.] MUSA	-	- 146.31	4058/10	4736.37	14631/473637	146.31
14		4058/5	5356.45 18.74	1874 535645	MANISAKUŞLUBAĞÇMAHALLESİCA	-	- 18.74	4058/9	5104.04	1874/510404	18.74
15		4058/5	5356.45 28.46	2846 535645	ORDUMOTORLİARAÇLARŞAN.TİC.A	-	- 28.46	4058/10	4736.37	2846/473637	28.46
16		4058/5	5356.45 117.05	11705 535645	HASANKARAKAŞ FETTAH	-	- 117.05	4058/10	4736.37	11705/473637	117.05



Veli TÜRETKEN
Harita Teknikeri

Senem AYDIN
Harita Teknikeri

TOPLAMLAN : 19983.43
TOPLAMPAY : 19983.43
TOPLAMKAMUŞTIRMA : 0.00
TOP. DÜZENLE.GİRMEYEN: 0.00
TOP. DÜZENLEMİYEN: 19983.43

MAL SAHİPLERİ ARAŞTIRMA
VE
ÖZET FORMU
(KADASTROPARSELİNESİRALI)

SAYFANO:5

TOPLAMADA ALANI : 19983.43
O.KATILIM ORANI : 0.0000000
D.O.PAYI ORANI : 0.0000000

K A D A S T R O

İ M A R

SNo	Pafta	Ada/Par	Alan/Pay	Hisse	Malik/Baba Adı	Kamu	Dop/İTh	Ada/Par	Alan	Hisse	Pay
17		4058/5	5356.45 58.53	5853 535645	İZZET VARDAR DEMİR	-	- 58.53	4058/10	4736.37	5853/473637	58.53
18		4058/5	5356.45 58.53	5853 535645	ŞABANAKGÜL RAŞİM	-	- 58.53	4058/10	4736.37	5853/473637	58.53
19		4058/5	5356.45 58.53	5853 535645	AYŞE AKGÜL MEHMET	-	- 58.53	4058/10	4736.37	5853/473637	58.53
20		4058/5	5356.45 95.10	9510 535645	MEHMETECAN ÖMER	-	- 95.10	4058/10	4736.37	9510/473637	95.10
29		4058/5	5356.45 58.53	5853 535645	YÜKSELKAÇMAZ EŞREF	-	- 58.53	4058/10	4736.37	5853/473637	58.53
30		4058/5	5356.45 58.53	5853 535645	MEHDİ GÜNEK ALİ RIZA	-	- 58.53	4058/10	4736.37	5853/473637	58.53
31		4058/5	5356.45 58.53	5853 535645	DURUNHAS HASAN	-	- 58.53	4058/10	4736.37	5853/473637	58.53
32		4058/5	5356.45 67.31	6731 535645	İBRAHİM ŞAHİN HÜSEYİN	-	- 67.31	4058/10	4736.37	6731/473637	67.31
33		4058/5	5356.45 58.53	5853 535645	ŞENGÜLTUGGAN ABBAS	-	- 58.53	4058/10	4736.37	5853/473637	58.53
34		4058/5	5356.45 58.53	5853 535645	EMİNE DENİZHAN İSMAIL	-	- 58.53	4058/10	4736.37	5853/473637	58.53
35		4058/5	5356.45 58.53	5853 535645	GÜLZADEİKDURAN HAMDİ	-	- 58.53	4058/10	4736.37	5853/473637	58.53
36		4058/5	5356.45 99.99	9999 535645	METİN ALTAŞ SABİT	-	- 99.99	4058/10	4736.37	9999/473637	99.99
37		4058/5	5356.45 58.53	5853 535645	ŞENGÜLTUGGAN ABBAS	-	- 58.53	4058/10	4736.37	5853/473637	58.53
38		4058/5	5356.45 58.52	5852 535645	DURMUŞÖKBUĞA SÜLEYMAN	-	- 58.52	4058/10	4736.37	5852/473637	58.52
39		4058/5	5356.45 87.78	8778 535645	ULAŞ TURHAN YUSUF	-	- 87.78	4058/10	4736.37	8778/473637	87.78
40		4058/5	5356.45 58.52	5852 535645	GÜNDÜZKOYUNCU TAHSİN	-	- 58.52	4058/10	4736.37	5852/473637	58.52
41		4058/5	5356.45 55.59	5559 535645	FATİH ŞENTÜRK SADIK	-	- 55.59	4058/10	4736.37	5559/473637	55.59
42		4058/5	5356.45	9754	KORHANDAĞYILDIZI	-	-	4058/10	4736.37	9754/473637	97.54



VELİ TÜRETAŞ
Harita Mühendisi

Senar AYDIN
Harita Mühendisi

TOPLAM ALAN : 19983.43
TOPLAM PAY : 19983.43
TOPLAM KAMULAŞTIRMA : 0.00
TOP. DÜZENLE GİRMEYEN : 0.00
TOP. DÜZENLEMİYEN : 19983.43

MAL SAHİPLERİ ARAŞTIRMA
VE
ÖZET FORMU
(KADASTRO PARSELİNESİRALI)

SAYFANO:6

TOPLAMADA ALANI : 19983.43
O.KATILIM ORANI : 0.0000000
D.O.PAYI ORANI : 0.0000000

K A D A S T R O							İ M A R				
SNo	Pafta	Ada/Par	Alan/Pay	Hisse	Malik/Baba Adı	Kamu	Dcp/İTh	Ada/Par	Alan	Hisse	Pay
			97.54	535645	İSMAIL		97.54				
43		4058/5	5356.45 234.10	23410 535645	İBRAHİM COŞKUN HURŞİT	-	- 234.10	4058/10	4736.37	23410/473637	234.10
44		4058/5	5356.45 341.40	34140 535645	ORDUMOTORLILARAÇLAR SAN.TİC.A	-	- 341.40	4058/10	4736.37	34140/473637	341.40
45		4058/5	5356.45 299.46	29946 535645	PINAR KÖK ÖZEN KEMAL	-	- 299.46	4058/10	4736.37	29946/473637	299.46
46		4058/5	5356.45 58.52	5852 535645	SONGÜL ÇINAR MUSA	-	- 58.52	4058/10	4736.37	5852/473637	58.52
47		4058/5	5356.45 268.24	26824 535645	ALİ ÜLGEN AHMET	-	- 268.24	4058/10	4736.37	26824/473637	268.24
48		4058/5	5356.45 58.52	5852 535645	ŞAADET GENÇERLER BAYRAM	-	- 58.52	4058/10	4736.37	5852/473637	58.52
49		4058/5	5356.45 29.26	2926 535645	HÜSEYİN ULUSAL MEHMET NEZİR	-	- 29.26	4058/10	4736.37	2926/473637	29.26
50		4058/5	5356.45 29.27	2927 535645	MUHAMMET TAHA ULUSAL MEHMET NEZİR	-	- 29.27	4058/10	4736.37	2927/473637	29.27



Veli TÜRETAŞ
Harita Teknikeri

Sençin ARDIN
Harita Teknikeri

TOPLAM ALAN : 19983.43
TOPLAM PAY : 19983.43
TOPLAM KAMU LAŞTIRMA : 0.00
TOP. DÜZENLE GİRMEYEN : 0.00
TOP. DÜZENLEMEYİSİREN : 19983.43

TESCİLE ESAS
DAĞITIM CETVELİ
(İMAR PARSELİNESİRALI)

SAYFANO:1

TOPLAMADA ALANI : 19983.43
O.KATILIM ORANI : 0.0000000
D.O.PAYI ORANI : 0.0000000

K A D A S T R O

İ M A R

SNo	Pafta	Ada/Par	Alan	Hisse	Malik/Baba Adı	Kamu	Dop/İth	Ada/Par	Alan	Hisse	Pay
1		4058/1	3381.00	TAM 3381.00	MUKADDESAĞLAM M.SİDDİK	-	- 3381.00	4058/6	3381.00	TAM	3381.00
2		4058/2	3381.01	1198/3381 1197.95	MUKADDESAĞLAM M.SİDDİK	-	- 1197.95	4058/7	3381.01	119795/338101	1197.95
3		4058/2	3381.01	2183/3381 2183.06	MUKADDESAĞLAM M.SİDDİK	-	- 2183.06			218306/338101	2183.06
4		4058/3	3381.01	3327/3381 3327.11	MUKADDESAĞLAM M.SİDDİK	-	- 3327.11	4058/8	3381.01	332711/338101	3327.11
5		4058/3	3381.01	54/3381 53.90	MALİYE HAZİNESİ	-	- 53.90			5390/338101	53.90
6		4058/4	4483.96	TAM 4483.96	ZEYNALÖJ. YAŞ SEB.MEY.TIC.LTD	-	- 4483.96	4058/9	5104.04	448396/510404	4483.96
7		4058/5	5356.45	281/535645 2.81	İBRAHİM KANIT HASAN	-	- 2.81			281/510404	2.81
8		4058/5	5356.45	59853/535645 598.53	ÇAĞLANAKIZILTEPE VE İŞT. ATILLA SÜHEYLAGÜL [Vrs.] OSMAN NERMİNERDEM [Vrs.] ÖMER NESRİN YILDIRIM [Vrs.] ÖMER TULİN ALİPAŞAOĞLU [Vrs.] ÖMER NURANŞAMLIOĞLU [Vrs.] MEHMET İMREN DÖNMEZ [Vrs.] MEHMET MUSTAFA ÖNDEFDÖNMEZ [Vrs.] MEHMET HASAN BESİM DÖNMEZ [Vrs.] MEHMET İSMET GÜNCA [Vrs.] BİLAL REMZİ YEDOLU [Vrs.] BİLAL HALİL GÜNCA [Vrs.] BİLAL RECEPKANIT [Vrs.] HÜSEYİN GALİP GÜL [Vrs.] HÜSEYİN MUSTAFA GÜL [Vrs.] HÜSEYİN ABDÜLKADİR KANIT [Vrs.] HASAN HÜLYA KANIT [Vrs.]	-	- 598.53			59853/510404	598.53



Veli TÜRETTEN
Harita Teknikeri

Senar AYDIN
Harita Teknikeri

TOPLAMALAN : 19983.43
TOPLAMPAY : 19983.43
TOPLAMKAMULAŞTIRMA : 0.00
TOP. DÜZENLE GİRMEYEN: 0.00
TOP. DÜZENLEMEYİREN: 19983.43

TESCİLE ESAS
DAĞITIM CETVELİ
(İMAR PARSELİNESİRALI)

SAYFANO:2

TOPLAMADA ALANI : 19983.43
O.KATILIM ORANI : 0.0000000
D.O.PAYI ORANI : 0.0000000

K A D A S T R O

İ M A R

SNo	Pafta	Ada/Par	Alan	Hisse	Malik/Baba Adı	Kamu	Dop/Th	Ada/Par	Alan	Hisse	Pay			
					HASAN GÜLŞEN ZERE[Vrs.] MEHMET BİRSEN OYER [Vrs.] MEHMET HÜSEYİNKANIT [Vrs.] MEHMET SADRIYE TUFAN[Vrs.] İBRAHİM AYŞE ALPAY [Vrs.] İBRAHİM MUSTAFA KANIT [Vrs.] İBRAHİM MELİKE KORKMAZ[Vrs.] İBRAHİM FATMAREHAAKMAN[Vrs.] MEHMERÜŞTÜ ÖMERBİLGE [Vrs.] HALİL ZİHNİ LEMANKANIT [Vrs.] İDRİS GÜLSENAKBABA[Vrs.] ALİ YILMAZ KANIT [Vrs.] ALİ NURTEKİRALOĞLU[Vrs.] ALİ FÜSUNALTAN[Vrs.] ALİ NEJAT GÜREL[Vrs.] NURETTİN NİHAT GÜREL[Vrs.] NURETTİN NEDRET ÖZÇELİK[Vrs.] NURETTİN SEMRAÜNEY[Vrs.] SÜLEYMAN SİRRI FILİZ ENDER BİLGE [Vrs.] HAYDAR BERİL KAZANÇ[Vrs.] UMİT SÜLEYMAN SİRRI BİLGE [Vrs.] UMİT CEVHERAYSUNARIKAN [Vrs.] MUSTAFA KEMAL AHMETNAYANSAK [Vrs.] MUSTAFA KEMAL GÜLCAN ALTINBİLEK [Vrs.] ALİ GÜLSENJUNCA [Vrs.]									



Veli TÜRKER
Harita Mühendisi

Seyhan AYDIN
Harita Mühendisi

TOPLAMALAN : 19983.43
TOPLAMPAY : 19983.43
TOPLAMKAMULAŞTIRMA : 0.00
TOP. DÜZENLE. GİRMEYEN: 0.00
TOP. DÜZENLEMEYGİREN: 19983.43

TESCİLE ESAS
DAĞITIM CETVELİ
(İMAR PARSELİNESİRALI)

SAYFANO:3
TOPLAMADA ALANI : 19983.43
O.KATILIM ORANI : 0.0000000
D.O.PAYI ORANI : 0.0000000

K A D A S T R O

İ M A R

SNo	Pafita	Ada/Par	Alan	Hisse	Malik/Baba Adı	Kamu	Dop/Th	Ada/Par	Alan	Hisse	Pay			
14		4058/5	5356.45	1874/535645 18.74	ALİ FAHRİYE ERSOY[Vrs.] ALİ BEŞİR HAKKANI[Vrs.] MAHMUT SELİN HAKKANI[Vrs.] BEŞİR DİLEK ZEYNEPHAKKANI TÜR[Vrs.] BEŞİR ZİHNİ SELVİLER [Vrs.] HÜSEYİN SELMASELVİLER [Vrs.] HAŞİM SEYLA UYDAŃ[Vrs.] MUSTAFA SELEN ÖZÜKRE[Vrs.] MUSTAFA GÜLSÜMPARLAK[Vrs.] ALİ MANİSA KUŞLUBAÇMAHALLESİCA	-	-				18.74		1874/510404	18.74
9		4058/5	5356.45	12335/535645 123.35	EMRUH ATANVE İŞT. HÜSAMETİN HÜSEYİN DERİCİ [Vrs.] ABBAS AHMETDERİCİ [Vrs.] ABBAS AYTAÇATAN[Vrs.] HÜSAMETTİN RAZİYE AKARVE İŞT. AHMET FATMAAKAR[Vrs.] ZEKİ UYSALAKAR[Vrs.] ZEKİ SERDARAKAR[Vrs.] ZEKİ SEMAAYTEN[Vrs.] ZEKİ TUNCERGÖREVE İŞT. HAŞİM TUNAYGÖRE[Vrs.] HAŞİM TURGAYGÖRE[Vrs.] HAŞİM KADRIYE PEKKARACI[Vrs.] HAŞİM NURHAYATKANVE İŞT. AHMET	-	123.35	4058/10	4736.37	12335/473637	123.35			
10		4058/5	5356.45	11705/535645 117.05	RAZİYE AKARVE İŞT. AHMET FATMAAKAR[Vrs.] ZEKİ UYSALAKAR[Vrs.] ZEKİ SERDARAKAR[Vrs.] ZEKİ SEMAAYTEN[Vrs.] ZEKİ TUNCERGÖREVE İŞT. HAŞİM TUNAYGÖRE[Vrs.] HAŞİM TURGAYGÖRE[Vrs.] HAŞİM KADRIYE PEKKARACI[Vrs.] HAŞİM NURHAYATKANVE İŞT. AHMET	-	117.05			11705/473637	117.05			
11		4058/5	5356.45	5852/535645 58.52	TUNCERGÖREVE İŞT. HAŞİM TUNAYGÖRE[Vrs.] HAŞİM TURGAYGÖRE[Vrs.] HAŞİM KADRIYE PEKKARACI[Vrs.] HAŞİM NURHAYATKANVE İŞT. AHMET	-	58.52			5852/473637	58.52			
12		4058/5	5356.45	11705/535645 117.05	TUNCERGÖREVE İŞT. HAŞİM TUNAYGÖRE[Vrs.] HAŞİM TURGAYGÖRE[Vrs.] HAŞİM KADRIYE PEKKARACI[Vrs.] HAŞİM NURHAYATKANVE İŞT. AHMET	-	117.05			11705/473637	117.05			

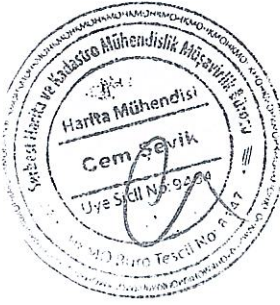

ŞEHİRCİLİK VE İMAR BAKANLIĞI
Harita Teknikeri
[Signature]

ŞEHİRCİLİK VE İMAR BAKANLIĞI
Harita Teknikeri
[Signature]

TOPLAMLAN : 19983.43	T E S C İ L E E S A S D A Ğ İ T İ M C E T V E L İ (İ M A R P A R S E L İ N E S İ R A L I)	SAYFANO:4
TOPLAMPAY : 19983.43		TOPLAMDA ALANI : 19983.43
TOPLAMKAMULAŞTIRMA : 0.00		O.KATILIM ORANI : 0.0000000
TOP. DÜZENLE GİRMEYEN: 0.00		D.O.PAYI ORANI : 0.0000000
TOP. DÜZENLEMEYGİREN: 19983.43		

K A D A S T R O						İ M A R					
SNo	Pafta	Ada/Par	Alan	Hisse	Malik/Baba Adı	Kamu	Dop/İTh	Ada/Par	Alan	Hisse	Pay
13		4058/5	5356.45	14631/535645 146.31	ANIL ALKAN[Vrs.] ERCAN BUSEALKAN[Vrs.] ERCAN SEVİM ALKAN[Vrs.] HALİM ERTANALKAN[Vrs.] EKREM ERKANALTAN[Vrs.] EKREM ÖZCANALKAN[Vrs.] EKREM HAKANALKAN[Vrs.] EKREM AYŞE KARATEPE/E İŞT. ABİDİN FILİZ YURDDAŞ[Vrs.] MUSA	-	146.31			14631/473637	146.31
15		4058/5	5356.45	2846/535645 28.46	ORDUMOTORLARAÇLARŞAN.TİC.A	-	28.46			2846/473637	28.46
16		4058/5	5356.45	11705/535645 117.05	HASANKARAKAŞ FETTAH	-	117.05			11705/473637	117.05
17		4058/5	5356.45	5853/535645 58.53	İZZET VARDAR DEMİR	-	58.53			5853/473637	58.53
18		4058/5	5356.45	5853/535645 58.53	ŞABANAKGÜL RASİM	-	58.53			5853/473637	58.53
19		4058/5	5356.45	5853/535645 58.53	AYŞE AKGÜL MEHMET	-	58.53			5853/473637	58.53
20		4058/5	5356.45	9510/535645 95.10	MEHMETMETECAN ÖMER	-	95.10			9510/473637	95.10
21		4058/5	5356.45	5853/535645 58.53	FAHRİ AYDOĞAN HAYRİ	-	58.53			5853/473637	58.53
22		4058/5	5356.45	13169/535645 131.69	ZEKERİYAKAPLANCAN MUHİTTİN	-	131.69			13169/473637	131.69
23		4058/5	5356.45	52040/535645 520.40	İSMAİL HAKKI TUŞEL ŞAKİR	-	520.40			52040/473637	520.40
24		4058/5	5356.45	52040/535645 520.40	HALİL ÜFTADETUŞEL ŞAKİR	-	520.40			52040/473637	520.40
25		4058/5	5356.45	5853/535645 58.53	MELEKDEMİRBEK AHMET	-	58.53			5853/473637	58.53
26		4058/5	5356.45	5853/535645 58.53	RAHİMEYILMAZ ABDULLAH	-	58.53			5853/473637	58.53
27		4058/5	5356.45	9755/535645 97.55	LÜTFİ PARLAK ALİ	-	97.55			9755/473637	97.55
28		4058/5	5356.45	5853/535645 58.53	HAYRULLAHGÖBEK BİLAL	-	58.53			5853/473637	58.53
29		4058/5	5356.45	5853/535645 58.53	YÜKSELKAÇMAZ EŞREF	-	58.53			5853/473637	58.53
30		4058/5	5356.45	5853/535645 58.53	MEHDİ GÜNEK ALİ RIZA	-	58.53			5853/473637	58.53



Veli TÜRETTİ
Harita Teknisyeni

Serhat AYDIN
Harita Teknisyeni

TOPLAMLAN : 19983.43
TOPLAMPAY : 19983.43
TOPLAMKAMULAŞTIRMA : 0.00
TOP. DÜZENLE.GİRMEYEN: 0.00
TOP. DÜZENLEMEYGİREN: 19983.43

TESCİLE ESAS
DAĞITIM CETVELİ
(İMAR PARSELİNESİRALI)

SAYFANO:5

TOPLAMADA ALANI : 19983.43
O.KATILIM ORANI : 0.000000
D.O.PAYI ORANI : 0.000000

K A D A S T R O							İ M A R				
SNo	Pafta	Ada/Par	Alan	Hisse	Malik/Baba Adı	Kamu	Dop/İTh	Ada/Par	Alan	Hisse	Pay
31		4058/5	5356.45	5853/535645 58.53	DURSUN HAS HASAN	-	-			5853/473637	58.53
32		4058/5	5356.45	6731/535645 67.31	İBRAHİM ŞAHİN HÜSEYİN	-	58.53			6731/473637	67.31
33		4058/5	5356.45	5853/535645 58.53	ŞENGÜLTUGGAN ABBAS	-	67.31			5853/473637	58.53
34		4058/5	5356.45	5853/535645 58.53	EMİNE DENİZHAN İSMAIL	-	58.53			5853/473637	58.53
35		4058/5	5356.45	5853/535645 58.53	GÜLZADE DİKDURAN HAMDİ	-	58.53			5853/473637	58.53
36		4058/5	5356.45	9999/535645 99.99	METİN ALTAŞ SABİT	-	99.99			9999/473637	99.99
37		4058/5	5356.45	5853/535645 58.53	ŞENGÜLTUGGAN ABBAS	-	58.53			5853/473637	58.53
38		4058/5	5356.45	5852/535645 58.52	DURMUŞ GÖKBUĞA SÜLEYMAN	-	58.52			5852/473637	58.52
39		4058/5	5356.45	8778/535645 87.78	ULAŞ TURHAN YUSUF	-	87.78			8778/473637	87.78
40		4058/5	5356.45	5852/535645 58.52	GÜNDÜZ KOYUNCU TAHSİN	-	58.52			5852/473637	58.52
41		4058/5	5356.45	5559/535645 55.59	FATİH ŞENTÜRK SADIK	-	55.59			5559/473637	55.59
42		4058/5	5356.45	9754/535645 97.54	KORHAN DAĞYILDIZI İSMAIL	-	97.54			9754/473637	97.54
43		4058/5	5356.45	23410/535645 234.10	İBRAHİM COŞKUN HURŞİT	-	234.10			23410/473637	234.10
44		4058/5	5356.45	34140/535645 341.40	ORDUMOTORLARAÇLARŞAN.TİC.A PİNAR KÖK ÖZEN	-	341.40			34140/473637	341.40
45		4058/5	5356.45	29946/535645 299.46	KEMAL SONGÜL ÇINAR	-	299.46			29946/473637	299.46
46		4058/5	5356.45	5852/535645 58.52	MUSA ALİ ÜLGEN	-	58.52			5852/473637	58.52
47		4058/5	5356.45	26824/535645 268.24	AHMET SAADET GENÇERLER	-	268.24			26824/473637	268.24
48		4058/5	5356.45	5852/535645 58.52	BAYRAM HÜSEYİNULUSAL	-	58.52			5852/473637	58.52
49		4058/5	5356.45	2926/535645 29.26	MEHMET NEZİR MUHAMMETTAHALUSAL	-	29.26			2926/473637	29.26
50		4058/5	5356.45	2927/535645 29.27	MEHMET NEZİR	-	29.27			2927/473637	29.27



Veli TÜRETKEN
Harita Teknisyeni

Senay AYDIN
Harita Teknisyeni

İLİ :Manisa
İLÇESİ :Şehzadeler
KÖY/MAH. :Kuşlubahçe
BELEDİYESİ:Şehzadeler
PAFTANO :

T E S C İ L
S A Y F A S I

SAYFANO:1

ADANO 4058

Clit	Syf	ParNo	Alan			Cinsi	Hisse	K A D A S T R O					
			He.	M2	Dm2			KAda	KPar	Ciit	Syf.	Maliki	Babası
		6	0	3381	00	ARSA	TAM	4058	1	12	1149	MUKADDESSAĞLAM	M.SIDDIK
		7	0	3381	01	ARSA	218306/338101 119795/338101	4058 4058	2 2	12 12	1150 1150	MUKADDESSAĞLAM MUKADDESSAĞLAM	M.SIDDIK M.SIDDIK
		8	0	3381	01	DAMLI ARSA	5390/338101 332711/338101	4058 4058	3 3	12 12	1151 1151	MALİYE HAZİNESİ MUKADDESSAĞLAM	M.SIDDIK
		9	0	5104	04	DAMLIKERPİÇEVE	448396/510404 59853/510404	4058 4058	4 5	12 12	1152 1153	ZEYNALOJ. YAŞ SEB.MEY.TİC.LTD ÇAĞLANAKIZILTEPE VE İŞT. SÜHEYLA GÜL[Vrs.] OSMAN NERMİN ERDEM [Vrs.] ÖMER NESRİN YILDIRIM [Vrs.] ÖMER TÜLİN ALİPAŞAOĞLU [Vrs.] ÖMER NURAN ŞAMLIOĞLU [Vrs.] MEHMET İMREN DÖNMEZ [Vrs.] MEHMET MUSTAFA ÖNDERDÖNMEZ[Vrs.] MEHMET HASANBESİM DÖNMEZ[Vrs.] MEHMET İSMET GÜNCAN[Vrs.] BİLAL REMZİYEDOLU[Vrs.] BİLAL HALİL GÜNCAN[Vrs.] BİLAL RECEKANIT [Vrs.] HÜSEYİN GALİP GÜL[Vrs.] HÜSEYİN MUSTAFA GÜL[Vrs.] HÜSEYİN ABDÜLKADİR KANIT [Vrs.] HASAN HÜLYAKANIT [Vrs.] HASAN GÜLŞEN ZERE[Vrs.] MEHMET BİRSENOYER [Vrs.] MEHMET HÜSEYİNKANIT [Vrs.] MEHMET SADRIYE TUFAN[Vrs.] İBRAHİM AYŞE ALPAY[Vrs.] İBRAHİM MUSTAFA KANIT [Vrs.] İBRAHİM MELİKE KORKMA[Vrs.] İBRAHİM FATMAREHA AKMAN[Vrs.] MEHMET RÜŞTÜ ÖMER BİLGE [Vrs.] HALİL ZİHNİ LEMAN KANIT [Vrs.] İDRİS GÜLŞEN AKBABA[Vrs.] ALİ YILMAZ KANIT [Vrs.] ALİ NURTEKİRALOĞLU[Vrs.] ALİ FÜSUNALTAN[Vrs.] ALİ NEJATGÜREL[Vrs.] NURETTİN NİHAT GÜREL[Vrs.]	ATILLA

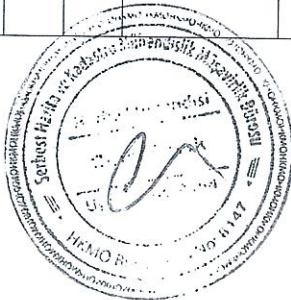

VELİ TÜRKER
Hakim Zekeriya
He

SADIK AYDIN
Hakim Zekeriya

Cit	Syf	ParNo	Alan			Cinsi	Hisse	K A D A S T R O				Maliki	Babası
			He.	M2	Dm2			KAda	KPar	Cilt	Syf.		
							281/510404 1874/510404	4058 4058	5 5	12 12	1153 1153	NURETTİN NEDRET ÖZÇELİK[Vrs.] NURETTİN SEMRAÜNEY[Vrs.] SÜLEYMANIRRI FILİZ ENDEFİLGE [Vrs.] HAYDAR BERİL KAZAN[Vrs.] ÜMİT SÜLEYMANIRRI BİLGE [Vrs.] ÜMİT CEVHERAYSUMARIKAN[Vrs.] MUSTAFAKEMAL AHMET NAYANSA[Vrs.] MUSTAFAKEMAL GÜLCAMALINBİLEK [Vrs.] ALİ GÜLSENUZUNÇ[Vrs.] ALİ FAHRIYEERSOY[Vrs.] ALİ BEŞİR HAKKAN[Vrs.] MAHMUT SELİN HAKKAN[Vrs.] BEŞİR DİLEK ZEYNEHAKKANİTÜR[Vrs.] BEŞİR ZİHNİ SELVİLER[Vrs.] HÜSEYİN SELMASELVİLER[Vrs.] HAŞİM SEYLAUYDAN[Vrs.] MUSTAFA SELENÖZÜEKREN[Vrs.] MUSTAFA GÜLSÜMPARLA[Vrs.] ALİ İBRAHİM KANIT MANISAKUŞLUBAHÇEHALLESCE	HASAN
	10	0	4736	37	HAVUZLUVEDAM	186824/473637 5853/473637 14631/473637	4058 4058 4058	5 5 5	12 12 12	1153 1153 1153	ALİ ÜLGEN AYŞEAKGÜL AYŞEKARATEPE VE İŞT. FILİZ YURDDAŞ [Vrs.] MUSA DURMUŞ GÖKBUĞA DUR SUN HAS EMİNE DENİZHAN EMRULATAN VE İŞT. HÜSEYİN DERİCİ [Vrs.] ABBAS AHMET DERİCİ [Vrs.] ABBAS AYTAÇATAN[Vrs.] HÜSAMETTİN FAHRI AYDOĞAN FATİH ŞENTÜRK GÜLZADE DİKDURAN GÜNDÜZ KOYUNCU HALİL ÜFTADETUŞEL HASAN KARAKAŞ HAYRULLAHCÖBEK HÜSEYİNULUSAL İBRAHİM COŞKUN İBRAHİM ŞAHİN İSMAİL HAKKI TUŞEL İZZET VARDAR KORHANDAĞYILDIZI LÜTFİ PARLAK MEHDİGÜNEK MEHMETMETECAN MELEK DEMİRBEK METİNALTAŞ	AHMET MEHMET ABİDİN SÜLEYMAN HASAN İSMAİL HÜSAMETTİN HAYRİ SADIK HAMDİ TAHSİN ŞAKİR FETTAH BİLAL MEHMEZİR HURŞİT HÜSEYİN ŞAKİR DEMİR İSMAİL ALİ ALİ RIZA ÖMER AHMET SABİT	
						5852/473637 5853/473637 5853/473637 12335/473637	4058 4058 4058 4058	5 5 5 5	12 12 12 12	1153 1153 1153 1153			
						5853/473637 5559/473637 5853/473637 5852/473637 52040/473637 11705/473637 5853/473637 2926/473637 23410/473637 6731/473637 52040/473637 5853/473637 9754/473637 9755/473637 5853/473637 9510/473637 5853/473637 9999/473637	4058 4058 4058 4058 4058 4058 4058 4058 4058 4058 4058 4058 4058 4058 4058 4058 4058 4058	5 5 5 5 5 5 5 5 5 5 5 5 5 5 5 5 5 5	12 12 12 12 12 12 12 12 12 12 12 12 12 12 12 12 12 12	1153 1153 1153 1153 1153 1153 1153 1153 1153 1153 1153 1153 1153 1153 1153 1153 1153 1153			



VELİ TÜRKEN
Harita Mühendisi

Senen AYDIN
Harita Mühendisi

İLÇESİ :Şehzadeler
KÖY/MAH. :Kuşlubahçe
BELEDİYESİ:Şehzadeler
PAFTANO :

T E S C İ L
S A Y F A S I

SAYFANO:3

ADANG 4058

Cit	Syf	ParNo	Alan			Cinsi	Hisse	K A D A S T R O					
			He.	M2	Dm2			KAda	KPar	Cilt	Syf.	Maliki	Babası
							2927/473637 11705/473637	4058 4058	5 5	12 12	1153 1153	MUHAMMETHAULUSAL NURHAYATALKANVE İŞT. ANIL ALKAN[Vrs.] ERCAN BUSEALKAN[Vrs.] ERCAN SEVİMALKAN[Vrs.] HALİM ERTANALKAN[Vrs.] EKREM ERKANALTAN[Vrs.] EKREM ÖZCANALKAN[Vrs.] EKREM HAKANALKAN[Vrs.] EKREM	MEHMEZİR AHMET
							2846/473637 34140/473637 29946/473637 5853/473637 11705/473637	4058 4058 4058 4058 4058	5 5 5 5 5	12 12 12 12 12	1153 1153 1153 1153 1153	ORDUMOTORLARAÇLAŞAN.TİC.A ORDUMOTORLARAÇLAŞAN.TİC.A PINAR KÖKÖZEN RAHİMEYİLMAZ RAZİYE AKARVE İŞT. FATMAAKAR[Vrs.] ZEKİ UYŞALAKAR[Vrs.] ZEKİ SERDARAKAR[Vrs.] ZEKİ SEMAAYTEN[Vrs.] ZEKİ	KEMAL ABDULLAH AHMET
							5852/473637 5852/473637 5853/473637 5853/473637 5853/473637 5852/473637	4058 4058 4058 4058 4058 4058	5 5 5 5 5 5	12 12 12 12 12 12	1153 1153 1153 1153 1153 1153	SADETGENÇERLER SONGÜÇİNAR ŞABANAKGÜL ŞENGÜTUGGAN ŞENGÜTUGGAN TUNCERBÖRBE İŞT. TUNAYGÖRE[Vrs.] HAŞİM TURGAYGÖRE[Vrs.] HAŞİM KADRIYEPEKKARACI[Vrs.] HAŞİM	BAYRAM MUSA RASİM ABBAS ABBAS HAŞİM
							8778/473637 5853/473637 13169/473637	4058 4058 4058	5 5 5	12 12 12	1153 1153 1153	ULAŞTURHAN YÜKSEİKAÇMAZ ZEKERİYAKAPLANCAN	YUSUF EŞREF MUHİTTİN



Veli TÜRETTEN
Harita Teknikeri

Sonun AYDIN
Harita Teknikeri

İLİ	MANİSA
İLÇESİ	ŞEHZADELER
MAH. / KÖY	KUŞLUBAĞÇE
PAFTA NO	K18C-14-B-4-C
ADA / PARSEL NO	4058/1-2-3-4-5

4058 ADA KOORDİNAT LİSTESİ

NoktaNo	Y	X	NoktaNo	Y	X
4058/1	537848.18	4277176.99	4058/2	537855.23	4277176.73
4058/3	537900.47	4277127.91	4058/4	537900.64	4277120.42
4058/5	537875.89	4277091.10	4058/6	537872.35	4277086.90
4058/7	537848.84	4277060.98	4058/8	537823.15	4277032.65
4058/9	537799.41	4277010.51	4058/10	537786.66	4276998.10
4058/11	537774.60	4276986.38	4058/12	537749.41	4276963.68
4058/13	537749.00	4276963.36	4058/14	537741.79	4276964.08
4058/15	537684.95	4277030.09	4058/16	537685.60	4277037.00
4058/17	537718.71	4277063.47	4058/18	537725.44	4277069.20
4058/19	537761.15	4277099.56	4058/20	537790.20	4277124.26
4058/21	537797.99	4277130.88	4058/22	537800.27	4277132.83
4058/23	537802.55	4277134.80	4058/24	537804.81	4277136.78
4058/25	537807.06	4277138.77	4058/26	537809.29	4277140.78
4058/27	537811.52	4277142.80	4058/28	537813.73	4277144.83
4058/29	537815.94	4277146.87	4058/30	537820.37	4277151.02

ALAN HESABI

Ada/Parsel	Noktalar	HesapAlan	Düzeltilme	Deng.Alan
4058	3,2,1,30,29,28,27,26,25, 24,23,22,21,20,19,18,17, 16,15,14,13,12,11,10,9, 8,7,6,5,4	19983.43	+0.00	19983.43
4058/1	3,2,1,30,5,4	3381.00	+0.00	3381.00
4058/2	30,29,28,27,26,25,24,23, 22,21,20,7,6,5	3381.01	+0.00	3381.01
4058/3	20,19,8,7	3381.01	+0.00	3381.01
4058/4	18,19,8,9,10	4483.96	+0.00	4483.96
4058/5	18,17,16,15,14,13,12,11, 10	5356.45	+0.00	5356.45
	TOPLAM	19983.43	+0.00	19983.43
Tapu Alanı		19983.43		
HESAPLANAN		19983.43		
FARK		0.00		
TECVİZ		62.54		



VELİ TÜRETKEN
Harita Teknikeri

SERDAR AYDIN
Harita Teknikeri

İLİ	MANİSA
İLÇESİ	ŞEHZADELER
MAH. / KÖY	KUŞLUBAĞÇE
PAFTA NO	K18C-14-B-4-C
ADA / PARSEL NO	4058/6-7-8-9-10

4058 ADA KOORDİNAT LİSTESİ

NoktaNo	Y	X	NoktaNo	Y	X
4058/1	537848.18	4277176.99	4058/2	537855.23	4277176.73
4058/3	537900.47	4277127.91	4058/4	537900.64	4277120.42
4058/5	537875.89	4277091.10	4058/6	537872.35	4277086.90
4058/7	537848.84	4277060.98	4058/8	537823.15	4277032.65
4058/9	537799.41	4277010.51	4058/10	537786.66	4276998.10
4058/11	537774.60	4276986.38	4058/12	537749.41	4276963.68
4058/13	537749.00	4276963.36	4058/14	537741.79	4276964.08
4058/15	537684.95	4277030.09	4058/16	537685.60	4277037.00
4058/17	537718.71	4277063.47	4058/18	537725.44	4277069.20
4058/19	537761.15	4277099.56	4058/20	537790.20	4277124.26
4058/21	537797.99	4277130.88	4058/22	537800.27	4277132.83
4058/23	537802.55	4277134.80	4058/24	537804.81	4277136.78
4058/25	537807.06	4277138.77	4058/26	537809.29	4277140.78
4058/27	537811.52	4277142.80	4058/28	537813.73	4277144.83
4058/29	537815.94	4277146.87	4058/30	537820.37	4277151.02
4058/31	537720.42	4277064.93	4058/32	537781.92	4276993.50

ALAN HESABI

Ada/Parsel	Noktalar	HesapAlan	Düzeltilme	Deng.Alan
4058	3,2,1,30,29,28,27,26,25, 24,23,22,21,20,19,18,31, 17,16,15,14,13,12,11,32, 10,9,8,7,6,5,4	19983.43	+0.00	19983.43
4058/6	3,2,1,30,5,4	3381.00	+0.00	3381.00
4058/7	30,29,28,27,26,25,24,23, 22,21,20,7,6,5	3381.01	+0.00	3381.01
4058/8	20,19,8,7	3381.01	+0.00	3381.01
4058/9	9,10,32,31,18,19,8	5104.04	+0.00	5104.04
4058/10	32,11,12,13,14,15,16,17, 31	4736.37	+0.00	4736.37
	TOPLAM	19983.43	+0.00	19983.43
Tapu Alanı		19983.43		
HESAPLANAN		19983.43		
FARK		0.00		
TECVİZ		62.54		



VELİ TÜRETKÖN
Harita Teknikeri

SENOL AYDIN
Harita Teknikeri

4058 ADA DETAY KOORDİNAT LİSTESİ

NoktaNo	Y	X
B1535	537779.83	4277067.68
B1536	537791.45	4277066.59
B1537	537790.86	4277061.09
B1538	537789.96	4277061.11
B1539	537789.65	4277058.35
B1540	537788.30	4277058.41
B1541	537787.78	4277052.83
B1542	537789.05	4277052.76
B1543	537788.73	4277047.99
B1544	537778.56	4277048.71
B1545	537779.37	4277059.47
B1546	537778.19	4277059.53
B1547	537778.64	4277063.56
B1548	537779.43	4277063.57
B1549	537798.36	4277064.52
B1550	537803.37	4277064.09
B1551	537801.94	4277053.02
B1552	537796.96	4277053.30
B1553	537798.74	4277050.89
B1554	537802.39	4277050.45
B1555	537802.44	4277050.92
B1556	537808.38	4277050.13
B1557	537807.79	4277045.61
B1558	537798.27	4277046.91
B1559	537749.74	4277059.97
B1560	537760.25	4277059.43
B1561	537748.07	4277053.83
B1562	537759.84	4277053.83
B1563	537749.49	4277053.88
B1564	537748.07	4277053.90
B1565	537748.28	4277049.88
B1566	537751.49	4277049.59
B1567	537751.44	4277049.30
B1568	537759.15	4277048.93
B1569	537746.52	4277049.52
B1570	537750.32	4277049.36
B1571	537749.89	4277039.96
B1572	537745.94	4277039.89
B1573	537765.15	4277049.43
B1574	537774.79	4277048.62
B1575	537774.57	4277046.69
B1576	537774.60	4277046.47
B1577	537775.65	4277046.42
B1578	537775.24	4277040.13
B1579	537774.24	4277040.15
B1580	537774.14	4277038.81
B1581	537764.48	4277039.51
B1582	537733.45	4277040.45
B1583	537744.09	4277039.73
B1584	537743.93	4277037.74
B1585	537743.90	4277037.57
B1586	537744.93	4277037.45
B1587	537744.67	4277034.82
B1588	537743.62	4277034.89
B1589	537743.39	4277030.13
B1590	537736.41	4277030.53
B1591	537733.85	4277030.89
B1592	537733.82	4277032.09
B1593	537732.81	4277032.13

NoktaNo	Y	X
B1594	537736.24	4277022.59
B1595	537737.13	4277022.62
B1596	537737.20	4277021.52
B1597	537742.36	4277021.49
B1598	537742.42	4277020.54
B1599	537744.99	4277020.56
B1600	537744.97	4277020.36
B1601	537745.02	4277020.06
B1602	537746.75	4277019.99
B1603	537746.29	4277010.84
B1604	537750.27	4277010.53
B1605	537750.32	4277011.38
B1606	537753.52	4277011.20
B1607	537753.50	4277011.64
B1608	537757.20	4277011.07
B1609	537757.68	4277019.21
B1610	537756.92	4277019.52
B1611	537756.92	4277019.20
B1612	537752.09	4277019.33
B1613	537752.07	4277019.77
B1614	537758.06	4277027.82
B1615	537757.23	4277027.82
B1616	537757.20	4277028.74
B1617	537748.95	4277029.52
B1618	537748.69	4277026.59
B1619	537745.37	4277026.82
B1620	537745.37	4277030.02
B1621	537763.94	4277028.07
B1622	537773.63	4277027.46
B1623	537773.40	4277023.22
B1624	537770.24	4277023.40
B1625	537769.97	4277017.58
B1626	537769.52	4277011.04
B1627	537762.33	4277011.75
B1628	537763.00	4277018.28
B1629	537763.38	4277018.24
B1630	537746.76	4277009.34
B1631	537756.42	4277008.83
B1632	537756.40	4277007.71
B1633	537757.36	4277007.69
B1634	537757.05	4277002.50
B1635	537756.20	4277002.49
B1636	537756.07	4276998.82
B1637	537749.68	4276999.64
B1638	537749.63	4276999.16
B1639	537745.94	4276999.51
B1640	537761.67	4277007.78
B1641	537762.87	4277007.71
B1642	537762.92	4277008.35
B1643	537771.40	4277007.38
B1644	537774.36	4277006.86
B1645	537774.35	4277006.67
B1646	537778.76	4277006.33
B1647	537778.71	4277007.18
B1648	537781.54	4277007.01
B1649	537781.60	4277007.61
B1650	537784.92	4277007.52
B1651	537784.35	4276998.05
B1652	537773.93	4276998.93

NoktaNo	Y	X
B1653	537773.85	4276997.52
B1654	537772.98	4276987.10
B1655	537761.31	4276987.82
B1656	537761.64	4276998.38
B1657	537762.19	4276998.34
B1658	537762.24	4277000.31
B1659	537761.31	4277000.30
B1660	537716.65	4277029.42
B1661	537726.92	4277029.16
B1662	537726.73	4277021.48
B1663	537723.36	4277021.49
B1664	537723.34	4277020.19
B1665	537716.53	4277020.41
B1666	537716.58	4277017.62
B1667	537721.73	4277017.44
B1668	537721.80	4277017.78
B1669	537726.82	4277017.58
B1670	537726.68	4277009.34
B1671	537716.48	4277009.34
B1672	537731.99	4276989.87
B1673	537741.90	4276989.56
B1674	537741.89	4276987.58
B1675	537742.57	4276987.58
B1676	537742.61	4276981.81
B1677	537742.00	4276981.80
B1678	537741.87	4276979.77
B1679	537742.99	4276979.74
B1680	537733.71	4276979.91
B1681	537732.08	4276979.94
B1682	537732.20	4276984.98
B1683	537731.78	4276984.91
B1684	537742.89	4276969.97
B1685	537733.50	4276970.12
B1686	537711.82	4276999.87
B1687	537720.54	4277000.20
B1688	537724.50	4277000.15
B1689	537724.47	4276995.79
B1690	537720.58	4276995.78
B1691	537720.61	4276992.67
B1692	537712.13	4276992.36
B1693	537711.88	4276992.35

VELİ TÜREKÇEN
 Harita Teknikeri

ŞERİP AYDIN
 Harita Teknikeri